

REÇU
- 5 JAN. 2024

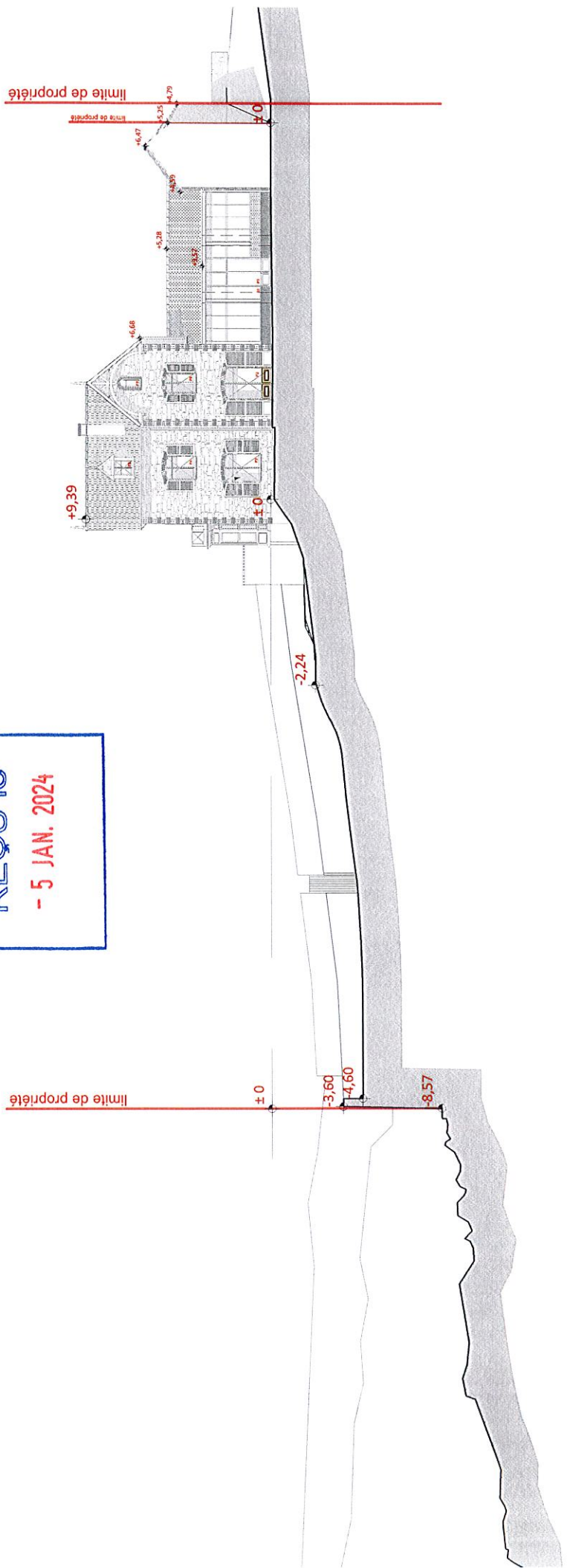

PAS DE MODIFICATION DU TERRAIN

PLAN DE COUPE DU TERRAIN - ETAT EXISTANT - ECH. 1/200E

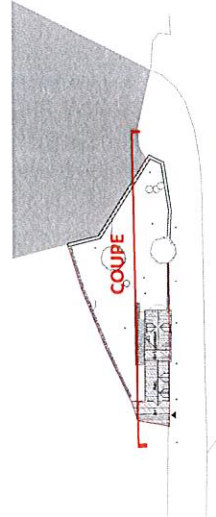

PLAN DE LOCALISATION DES VUES - ECH. 1/500E

PIECE AJOUTEE

<p>CGART 13 passage Lalande/75607 www.cgart.fr Tél : 01 46 51 79 70 paris@cgart.fr</p>	<p>M. et Mme LESCURE Chemini de la Daimé Jouanne 35 800 SAINT-BRIAC-SUR-MER</p>	<p>DP 3 Coupe sur le terrain</p>	<p>03/01/2024</p>
<p>CG art architectes</p>		<p>DP</p>	<p>DP</p>

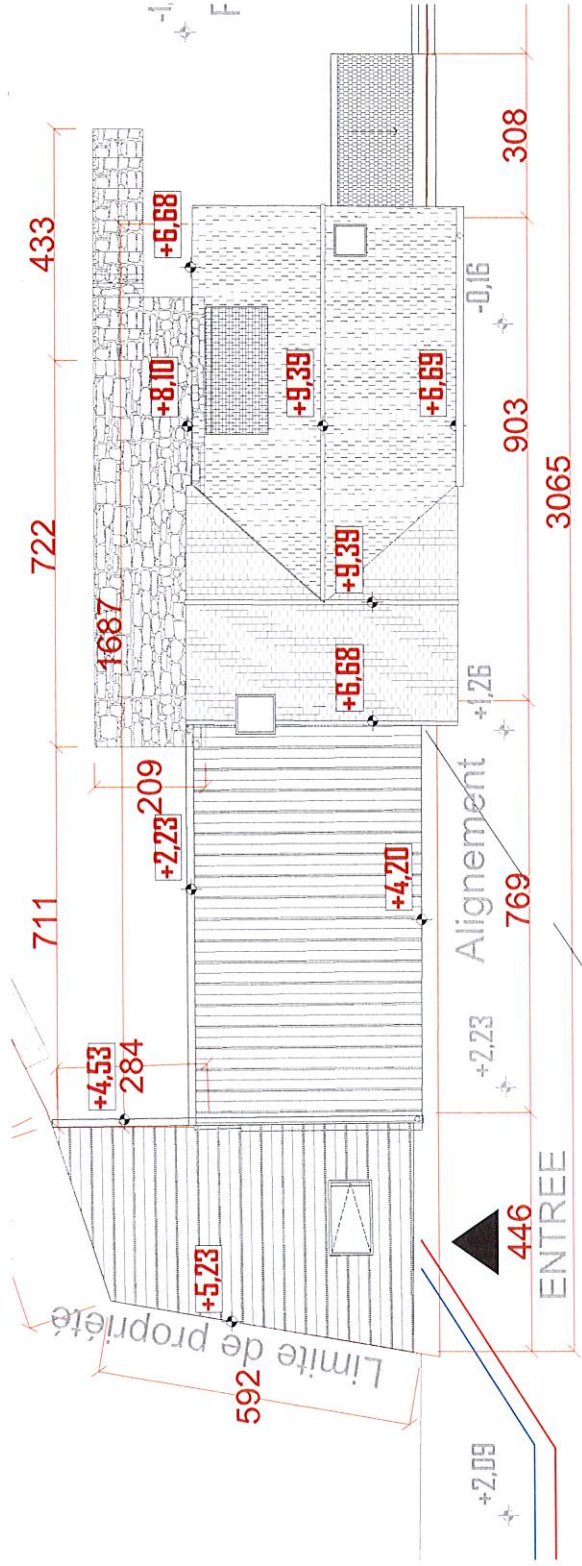

PLAN DES TOITURES ET RESEAUX EXISTANTS - ECH. 1/100E

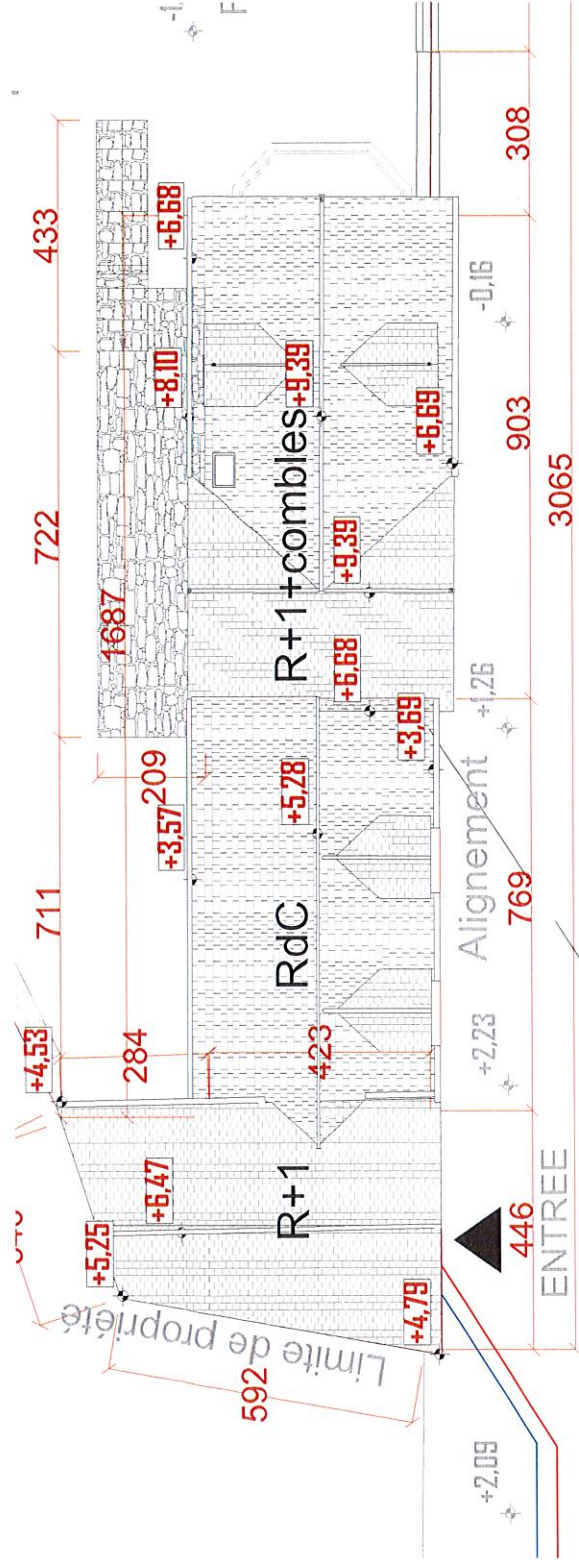

PLAN DES TOITURES ET RESEAUX PROJETES - ECH. 1/100E

LEGENDE

- AEP
- Electricité
- EU

COTES AJOUTEES

REÇU le
 - 5 JAN. 2024



C.G.A.T
 13 passage Landrevé 75607
 www.cgart.fr
 Tél. 01 45 51 79 70
 paris@cgart.fr
 N°CofreP 733
 REG. Paris B 379 604 167

M. et Mme
 LESCURE
 Chemin de la Dame
 Joanne
 35 800
 SAINT-BRIAC-SUR-MER

DP
 DP 4.1
 Plan de toiture

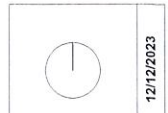

12/12/2023

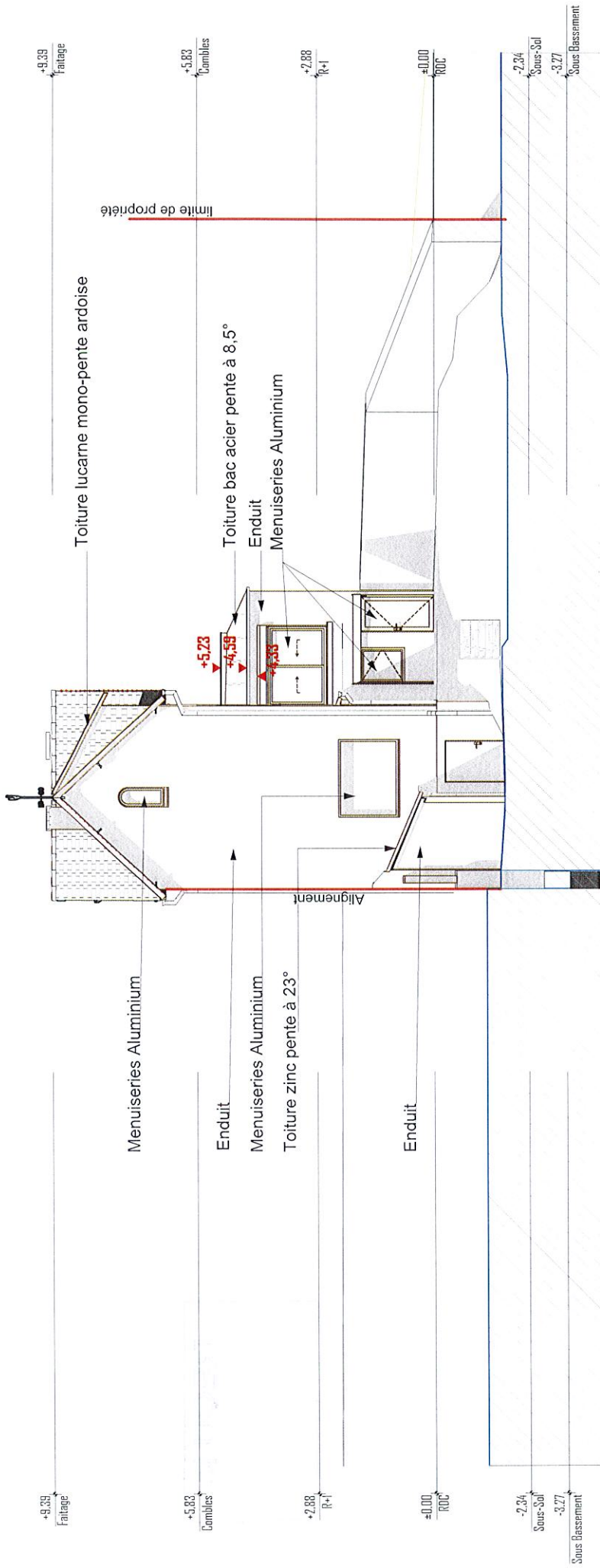

FACADE NORD - ETAT EXISTANT - ECH. 1/100E

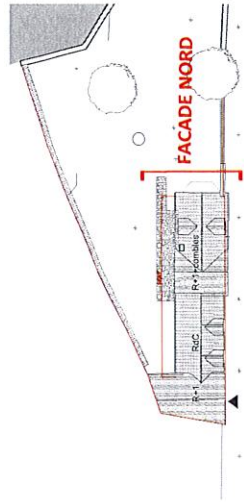

PLAN DE LOCALISATION DES VUES - ECH. 1/500E

REÇU
- 5 JAN. 2024

CG art

architectes

C.G.A.T.
13 passage Landreou 75007
www.cg-art.fr
Tél: 01 45 51 79 70
par@cg-art.fr
N°Cof. : 733
RCS - Paris B 379 883 857

M. et Mme
LESCURE
Chemin de la Dame
Jouanne
35 800
SAINT-BRIAC-SUR-MER

DP
DP 4.2
Façade nord existante

12/12/2023

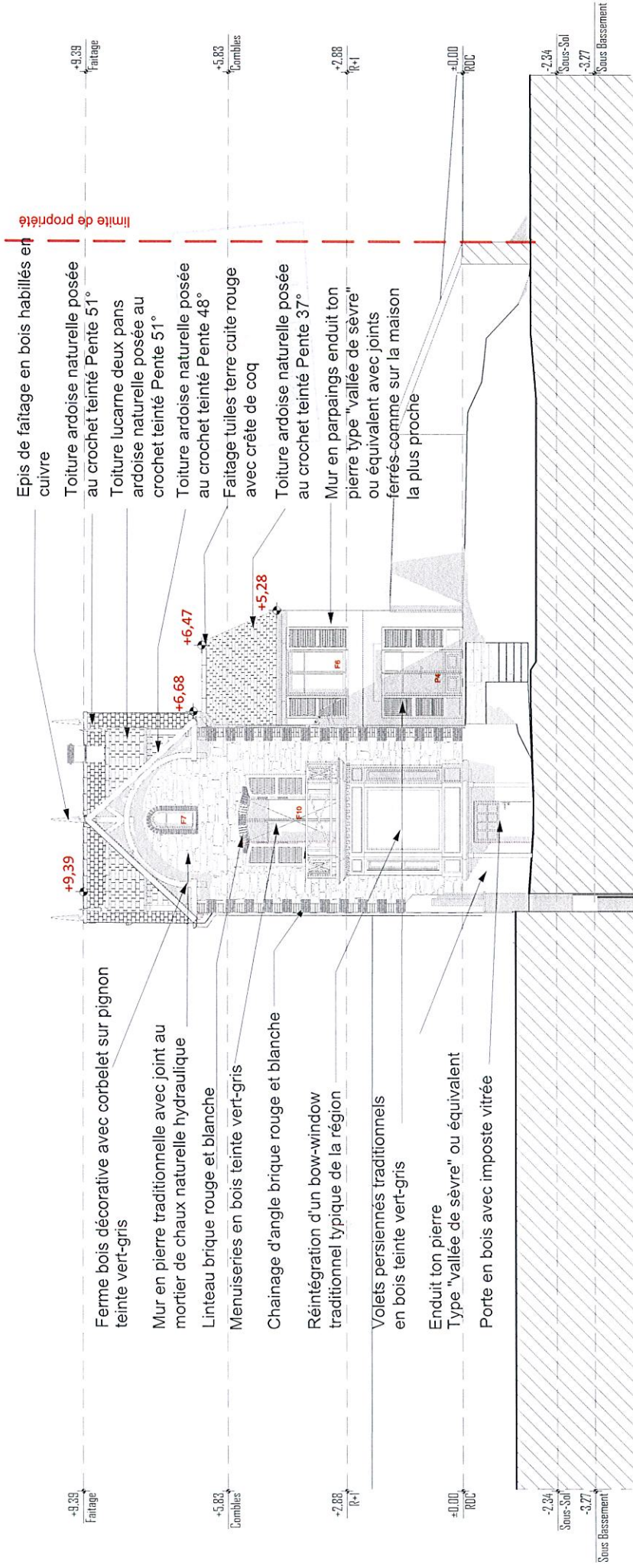

Epis de faîtaige en bois habillés en cuivre

Toiture ardoise naturelle posée au crochet teinté Pente 51°

Toiture lucame deux pans ardoise naturelle posée au crochet teinté Pente 51°

Toiture ardoise naturelle posée au crochet teinté Pente 48°

Faîtaige tuiles terre cuite rouge avec crête de coq

Toiture ardoise naturelle posée au crochet teinté Pente 37°

Mur en parpaings enduit ton pierre type "vallée de sèvre" ou équivalent avec joints ferrés-comme sur la maison la plus proche

Ferme bois décorative avec corbelet sur pignon teinte vert-gris

Mur en pierre traditionnelle avec joint au mortier de chaux naturelle hydraulique

Linteau brique rouge et blanche

Menuiseries en bois teinte vert-gris

Chainage d'angle brique rouge et blanche

Réintégration d'un bow-window traditionnel typique de la région

Volets persiennés traditionnels en bois teinte vert-gris

Enduit ton pierre Type "vallée de sèvre" ou équivalent

Porte en bois avec imposte vitrée

FACADE NORD - ETAT PROJETE - ECH. 1/100E

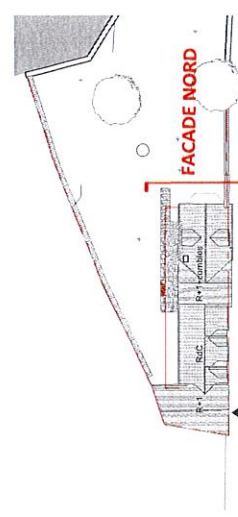

REÇU
- 5 JAN. 2024

COTES AJOUTEES



G.O.A.H.
13 pavillon
www.cgart.fr
Tél. 01 45 61 79 70
jean@cgart.fr
N°Ordre: 733
RCS - Paris B. 379 864 857

M. et Mme
LESCURE
Chemin de la Dame
Jouanne
35 800
SAINT-BRIAC-SUR-MER

DP
DP 4.3
Façade nord projet

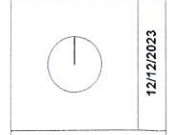

PLAN DE LOCALISATION DES VUES - ECH. 1/500E

12/12/2023

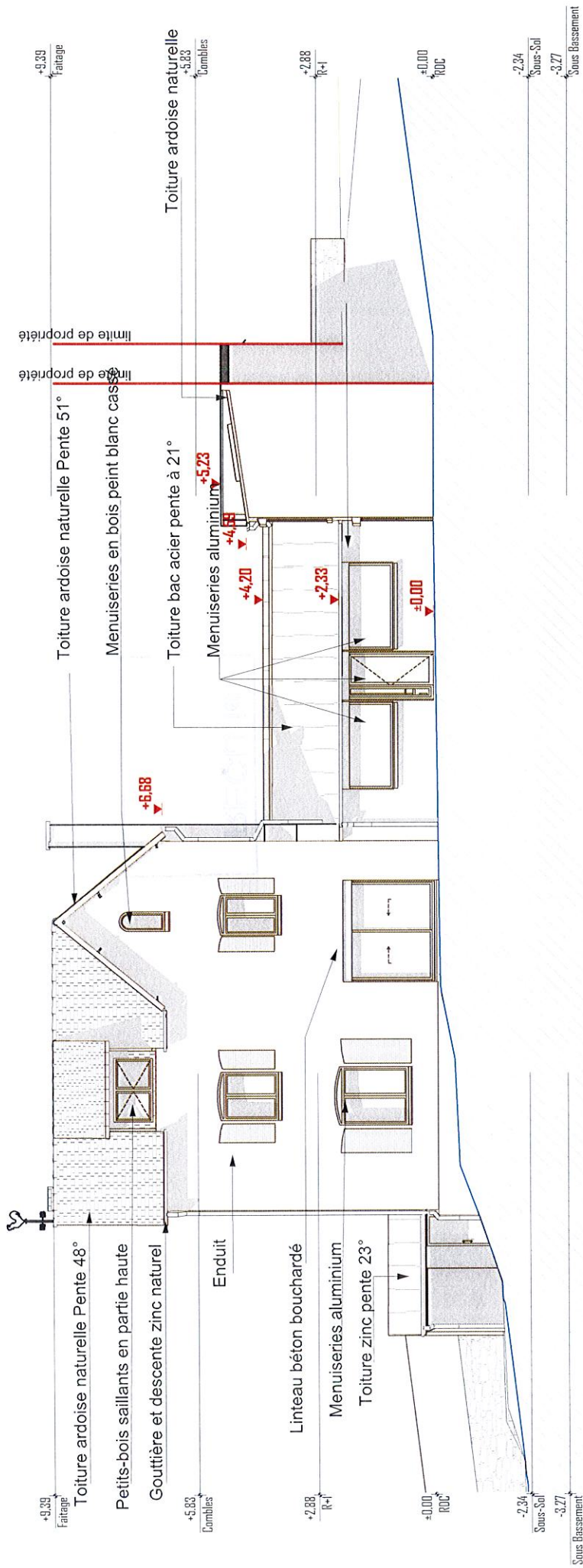

FACADE OUEST- ETAT EXISTANT - ECH. 1/100E

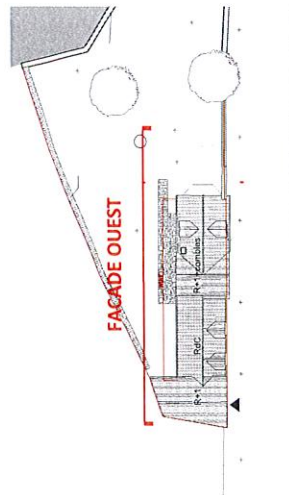

REÇU
 - 5 JAN. 2024

PLAN DE LOCALISATION DES VUES - ECH. 1/500E

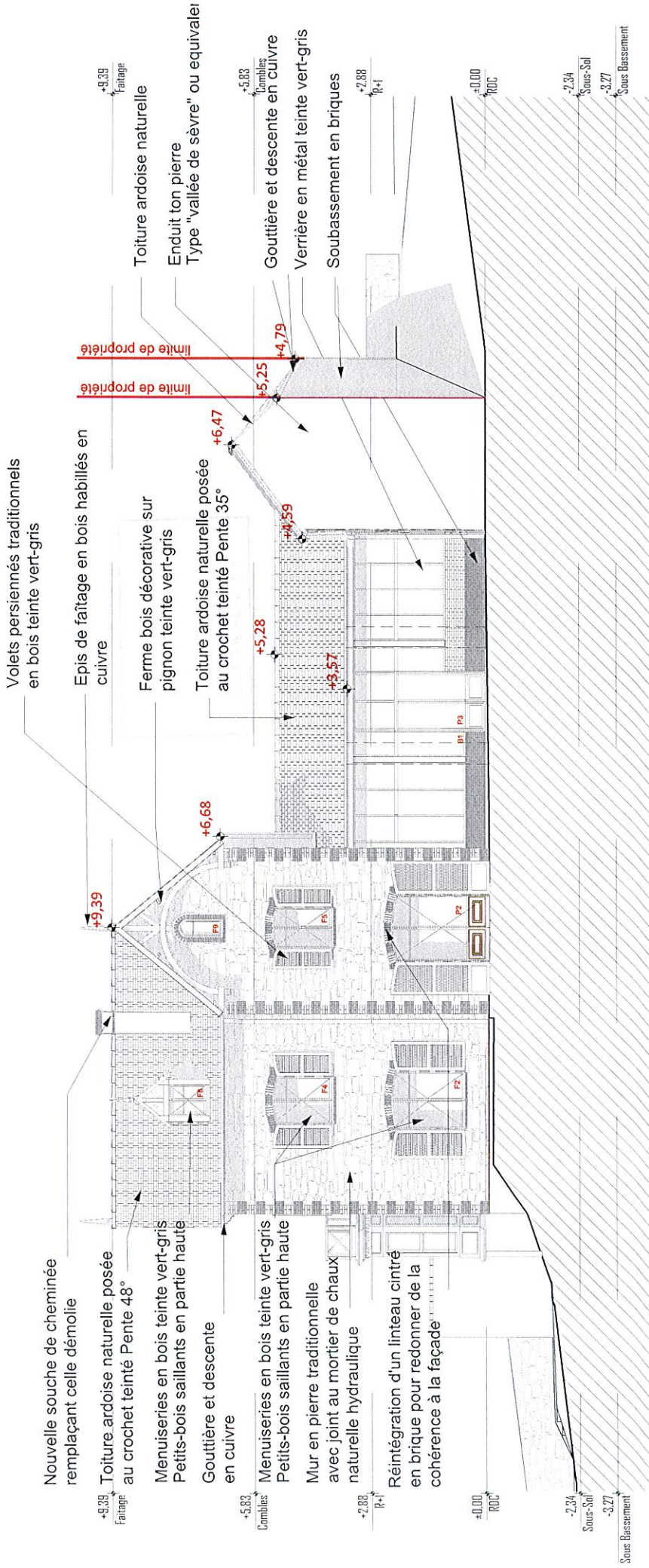

FACADE OUEST - ETAT PROJETE - ECH. 1/100E

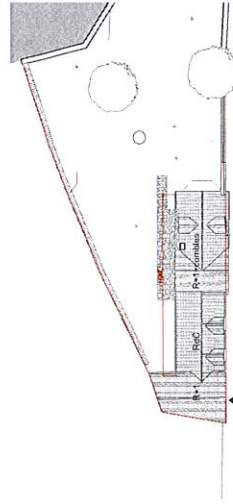

PLAN DE LOCALISATION DES VUES - ECH. 1/500E

COTES AJOUTEES



C.G.A.M.
13 Boulevard de la République
75007 Paris
Tél. 01 45 51 79 70
paris@cgga.fr
N°Cof. 733
RCS - Paris B 379 693 857

M. et Mme
LESCURE
Chemin de la Dame
Jouanne
35 800
SAINT-BRIAC-SUR-MER

DP

DP 4.5

Facade ouest projet



12/12/2023

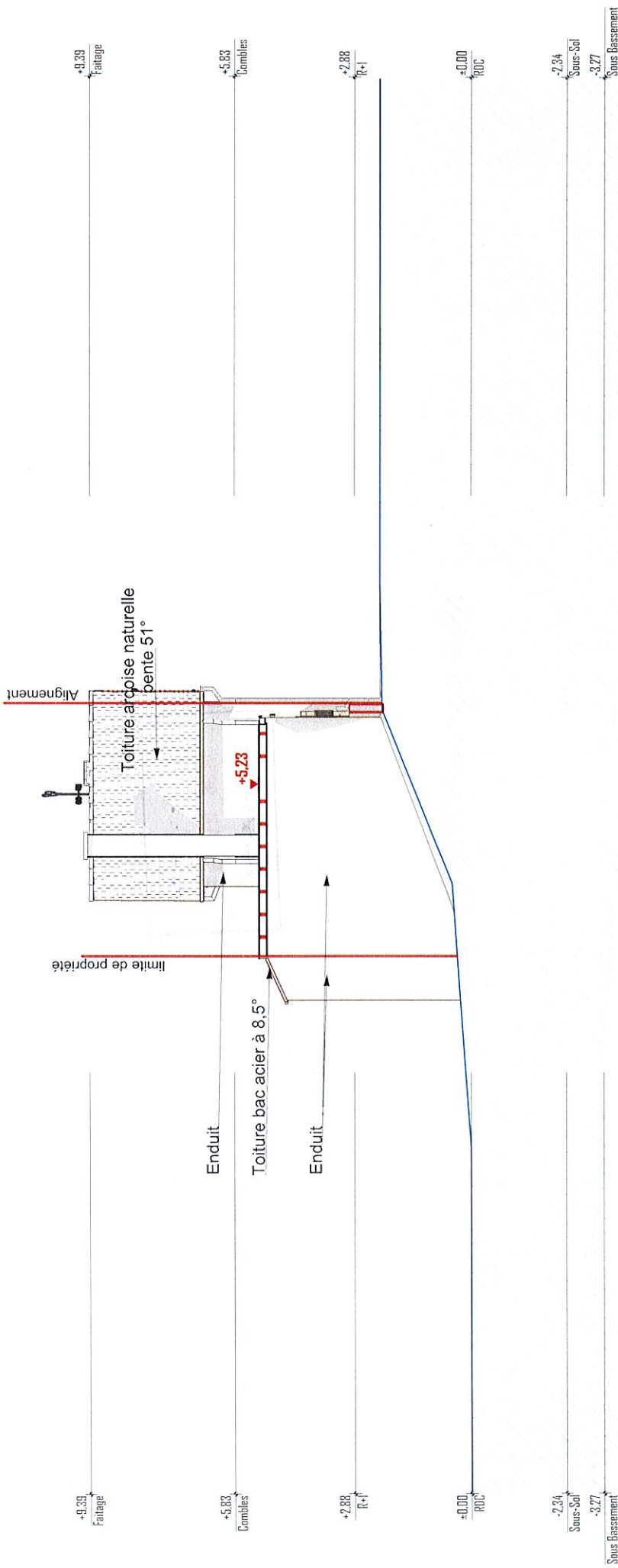

FACADE SUD - ETAT EXISTANT - ECH. 1/100E

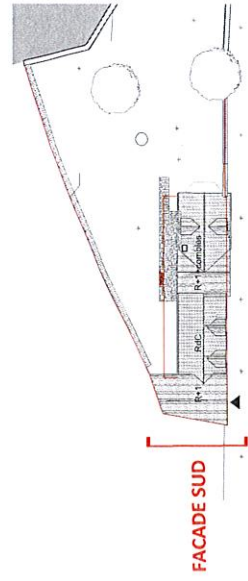

PLAN DE LOCALISATION DES VUES - ECH. 1/500E

REÇU le
 - 5 JAN. 2024

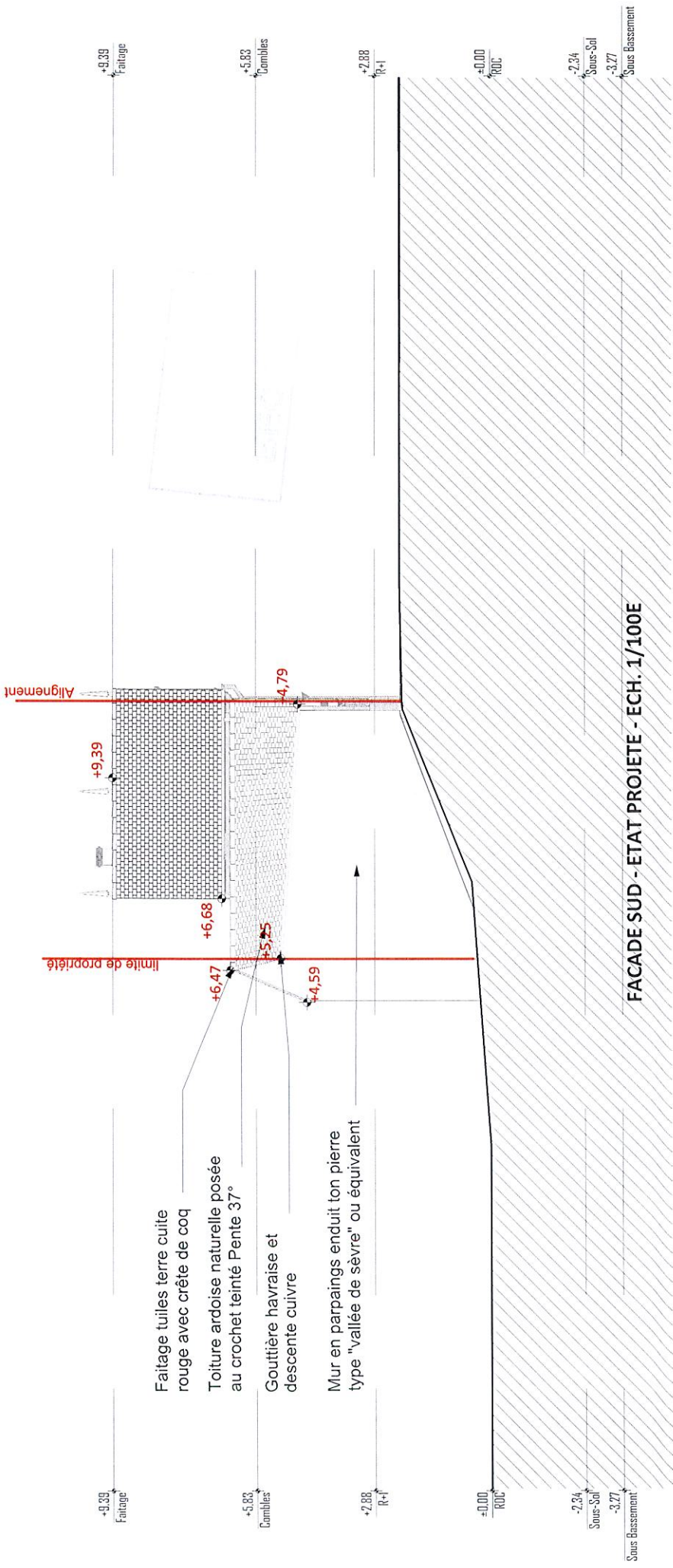

Faitage tuiles terre cuite rouge avec crête de coq

Toiture ardoise naturelle posée au crochet teinté Pente 37°

Gouttière havraise et descente cuivre

Mur en parpaings enduit ton pierre type "vallée de sèvre" ou équivalent

FACADE SUD - ETAT PROJETE - ECH. 1/100E

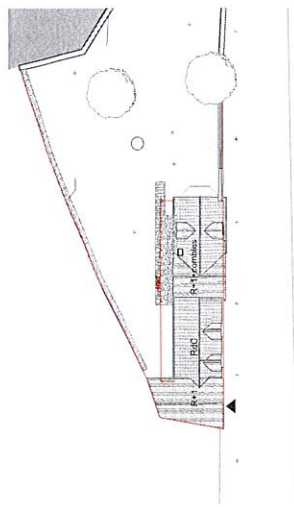

REÇU
- 5 JAN. 2024

PLAN DE LOCALISATION DES VUES - ECH. 1/500E

COTES AJOUTEES

<p>C.C.A.R. 75007 13 rue de la République www.ccar.fr Tél. 01 46 61 79 70 paris@ccar.fr N°Siret: 753 RCS: Paris B 379 663 857</p>	<p>M. et Mme LESCURE Chemin de la Dame Jouanne 35 800 SAINT-BRIAC-SUR-MER</p>	<p>DP 4.7 Façade sud projet</p>	<p>12/12/2023</p>
<p>CG art architectes</p>		<p>DP</p>	

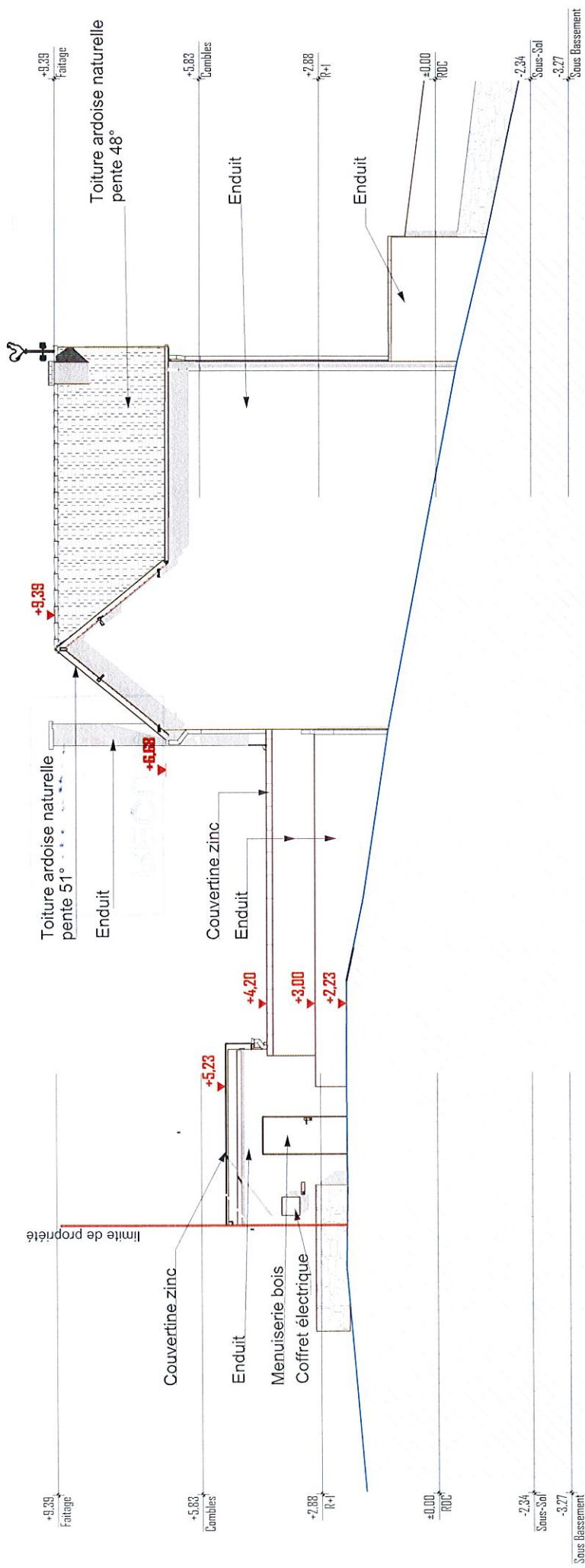

FACADE EST- ETAT EXISTANT - ECH. 1/100E

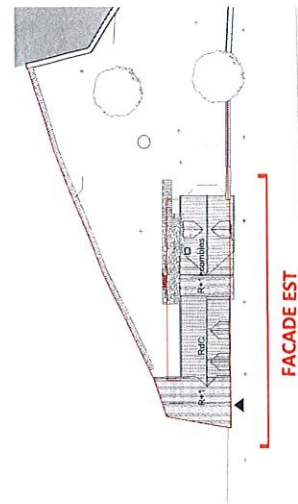

REÇU
- 5 JAN. 2024

PLAN DE LOCALISATION DES VUES - ECH. 1/500E

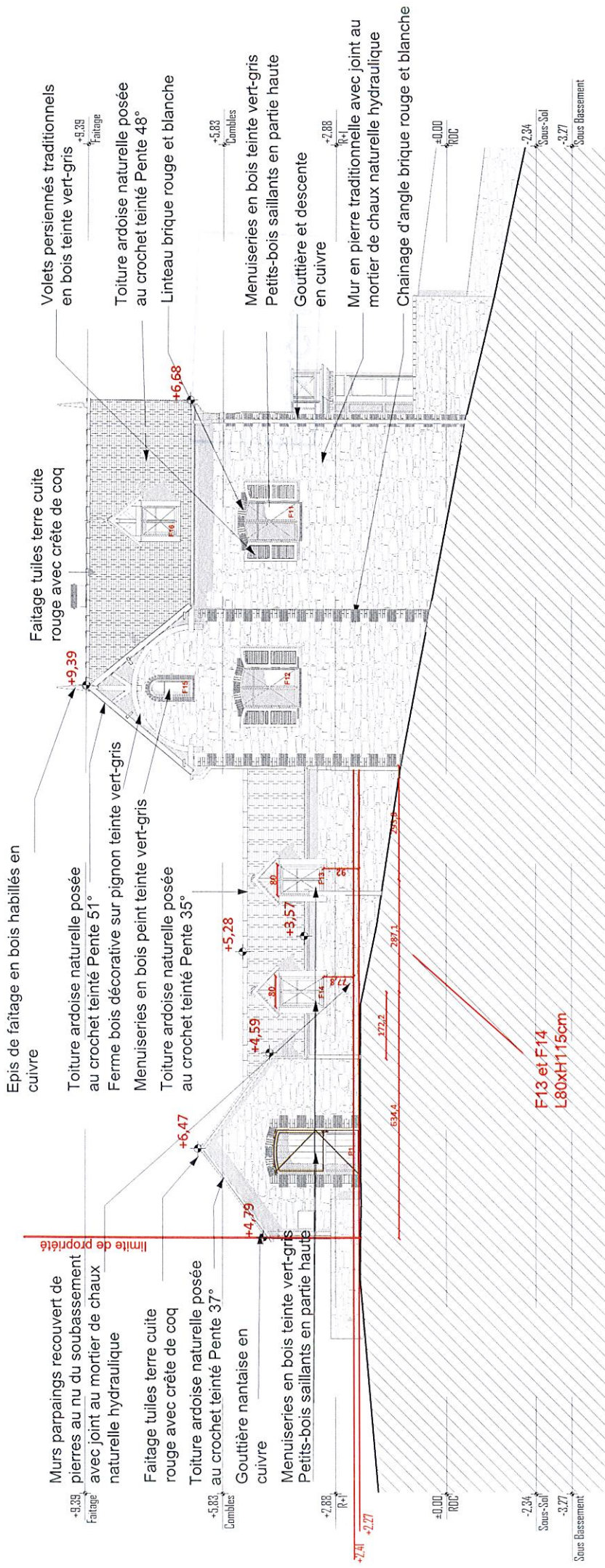

FACADE EST - ETAT PROJETE - ECH. 1/100E

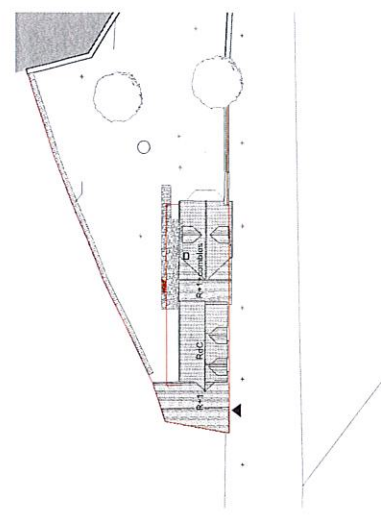

PLAN DE LOCALISATION DES VUES - ECH. 1/500E

REÇU
- 5 JAN. 2024

COTES AJOUTEES



CG ART 75007
13 avenue de la République
www.cgart.fr
Tel. 01 45 61 79 70
jean@cgart.fr
M. Souchet 7933
RCS - Paris B 375 688 857

M. et Mme
LESCURE
Chemin de la Dame
Jouanne
35 800
SAINT-BRIAC-SUR-MER

DP
DP 4.9
Façade est projet

12/12/2023